

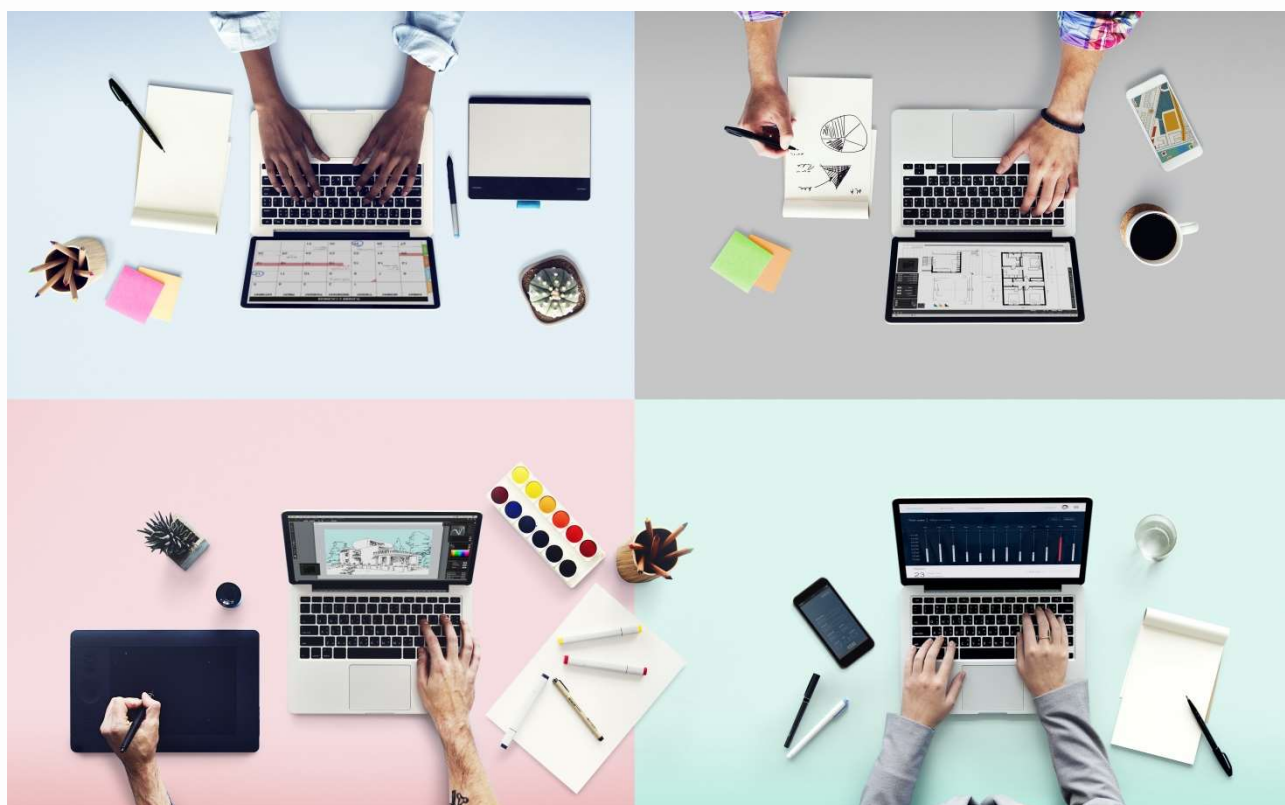

Stampare la versione cartacea di un QUIZ



Sommario

Versione cartacea di un quiz	2
Scheda tentativo	4
Scheda risposte esatte.....	7
Invio risposte	7
Come generare il report di un singolo tentativo	8



È possibile stampare una versione cartacea di un quiz Moodle, e più in particolare:

1. Una versione cartacea del quiz per ogni studente (con domande random, in modo da avere un test diverso per ognuno): 'scheda tentativo'.
2. Un tentativo per ogni studente (sempre per le domande random) con le risposte corrette (per la correzione): 'scheda risposte esatte'.
3. Un tentativo in cui possano essere inserite le risposte date da uno studente impossibilitato a scrivere a monitor da parte di un assistente: 'Invio risposte'.

Versione cartacea di un quiz

Una volta creato un quiz, il docente ha la possibilità di generare la versione cartacea (con o senza risposte) di un quiz.

- ✓ Accedere al quiz in cui si intende lavorare cliccando sul titolo del quiz nella home page del corso su [esamionline](#):

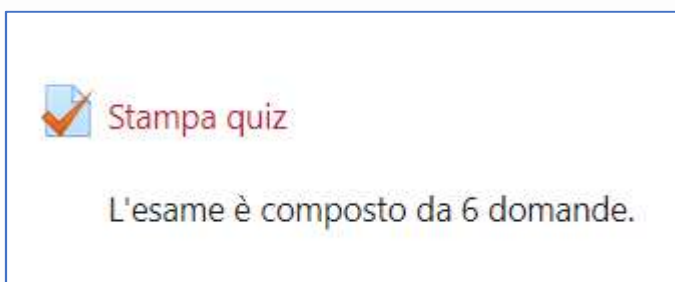

- ✓ Nel menu 'Gestione Quiz' a sinistra della pagina cliccare su Risultati > Esporta tentativi

Amministrazione

- ▼ Gestione Quiz
 - Impostazioni
 - Personalizzazioni di gruppo
 - Personalizzazioni individuali
 - ⚙ Modifica quiz
 - 🔍 Anteprima
 - ▼ Risultati
 - Valutazioni
 - Risposte dettagliate
 - Statistiche
 - Valutazione manuale
 - Scarica le consegne
 - **Esporta tentativi**
 - Stampa risposte Componento
 - Valutazioni con soglia flessibile

La schermata presenta l'elenco dei partecipanti al corso ed in fondo ad ogni riga della tabella degli studenti si trova il pulsante "Crea tentativo":

	Cognome / Nome	Matricola	Indirizzo email	Dipartimento	Stato	Iniziato	Completato	Tempo impiegato	Attempt sheets	Answer sheets	student responses	Crea tentativo
	WS Test		noreply,moodle@unitn.it		-	-	-	-	-	-	-	 Crea tentativo
	test01 test		test01@unitrento.it		-	-	-	-	-	-	-	Crea tentativo

- ✓ Cliccare su Crea tentativo e confermare la richiesta (finestra in pop up).
- ✓ Scorrere tutta la lista partecipanti e arrivare in fondo: il nome dello studente selezionato, infatti, compare per ultimo, evidenziato in verde:



<input type="checkbox"/>		WS Test	noreply.moodle@unitn.it	In svolgimento	21 dicembre 2021 09:42	-	-	Scheda tentativo	Scheda risposte esatte	Invio risposte...
--------------------------	--	----------------	-------------------------	-------------------	---------------------------------	---	---	---------------------	------------------------------	----------------------

- ✓ Si hanno ora 3 possibilità (3 link) per il partecipante, il cui tentativo appare 'in svolgimento':

In svolgimento	21 dicembre 2021 09:42	-	-	Scheda tentativo	Scheda risposte esatte	Invio risposte...
-------------------	---------------------------------	---	---	---------------------	------------------------------	----------------------

Scheda tentativo

Il link '**Scheda tentativo**' apre una schermata con le sole domande generate per il tentativo dello studente con in fondo un bottone "Stampa" (pdf, su carta, ecc). Questo permette al docente di stampare una specifica versione di test per uno specifico studente (in cima al foglio compariranno il nome, cognome, matricola e indirizzo istituzionale dello studente).

	WS Test
Matricola	
Indirizzo email	noreply.moodle@unitn.it
Dipartimento	
Domanda 1 Punteggio max.: 1,00	Write your answer in the space provided. Esponi un argomento di storia a piacere fra quelli studiati.
	<div style="border: 1px solid gray; height: 100px;"></div>



Domanda 2 Punteggio max.: 1,00	Seleziona la risposta corretta. In che anno fu scoperto il continente americano? Scegli un'alternativa: <input type="radio"/> 1124 <input type="radio"/> 1492 <input type="radio"/> 1512
Domanda 3 Punteggio max.: 1,00	Seleziona la risposta corretta. Come si divideva la popolazione nell'antica Roma? Scegli un'alternativa: <input type="radio"/> guelfi e ghibellini <input type="radio"/> ricchi e poveri <input type="radio"/> patrizi e plebei



Matricola	220706
Indirizzo email	@studenti.unitn.it
Dipartimento	Dipartimento di Sociologia e Ricerca Sociale

Se il docente desidera stampare una copia cartacea uguale per tutti gli studenti, e senza le generalità degli studenti, è possibile utilizzare uno studente 'fittizio', inserendolo nel corso dal menu in home page Impostazioni > Utenti > Iscrizioni:





Inserire nella maschera di ricerca la parola 'Cognome', selezionare l'utente che verrà trovato e cliccare su Iscriviti utente:

Opzioni di iscrizione

Seleziona utenti Nessuna selezione

Assegna ruolo

Cognome: _____ **Nome:** _____
_____@studenti.unitn.it

[Visualizza più elementi...](#)

Questo utente fittizio è stato creato appositamente per permettere al docente di stampare un numero illimitato di test 'anonimi'.

Ripetendo quindi la procedura descritta sopra, si avrà un file/ foglio da stampare con queste caratteristiche:



	Cognome: _____ Nome: _____
Matricola	
Indirizzo email	_____@studenti.unitn.it
Dipartimento	

Domanda 1 Punteggio max.: 1,00	Write your answer in the space provided. Discutere quali sono i paradigmi fondativi della ricerca s
---	---

Scheda risposte esatte

Cliccando su questo link si apre una schermata con le domande e le relative risposte corrette; in questo modo il docente può avere un file riepilogativo delle risposte corrette per quella determinata versione di test (utile quando un test è composto da una serie di domande pescate random).

In che anno fu scoperto il continente americano?
Scegli un'alternativa:
<input type="radio"/> 1124 ✘
<input checked="" type="radio"/> 1492 ✔
<input type="radio"/> 1512 ✘

Invio risposte

Questa funzione può essere utile in presenza di studenti che, per disabilità o altre motivazioni, non possano compilare a monitor l'esame.



Il docente, o un tutor, possono infatti inserire le risposte date a voce o su carta dallo studente (sempre durante l'orario di svolgimento del test) in modo da poter archiviare il quiz e il risultato in Moodle, calcolandone automaticamente la valutazione e scaricarlo assieme agli altri esiti per ulteriori elaborazioni (Excel, ecc). Dopo aver inserito le risposte, cliccare sul pulsante 'Submit responses'.

Submit responses on behalf of WS Test (testws) and finish attempt

Come generare il report di un singolo tentativo

È possibile generare il report di un tentativo già svolto da uno studente, per esempio per mostrarlo a ricevimento.

- ✓ Accedere al quiz e dal menu di Gestione quiz selezionare Esporta tentativi:

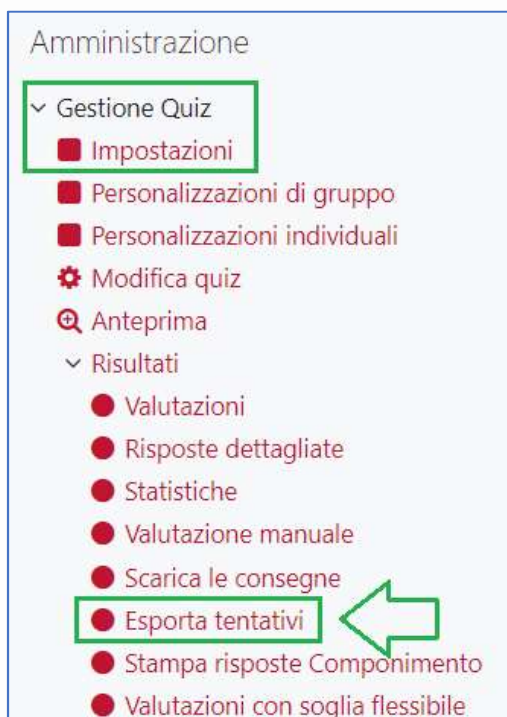

- ✓ Cercare il nominativo dello studente nella lista e cliccare sul link 'Review sheet':

test01 test	test01@unitrento.it	Completato	21 dicembre 2021 09:56	21 dicembre 2021 09:56	24 secondi	Review sheet
----------------	---------------------	------------	---------------------------------	---------------------------	------------	-----------------

- ✓ Si apre la schermata con il tentativo svolto dallo studente e la possibilità di stamparlo:



Dipartimento	Dipartimento di Sociologia e Ricerca Sociale
Iniziato	giovedì, 18 febbraio 2021, 10:04
Stato	Completato
Valutazione	Non ancora valutato

Domanda 1 Punteggio max.: 1,00	<p>Write your answer in the space provided.</p> <p>Discutere quali sono i paradigmi fondativi della ricerca social</p> <p>I paradigmi fondativi della ricerca sociale sono il paradigma e</p> <p>Il paradigma della struttura cerca di spiegare la natura social</p> <p>alla quantità di soggetti presenti in esse, ad esempio le raccol</p> <p>Il paradigma dell'azione, invece, si basa di più sulla ricerca de</p> <p>quantità dei dati raccolti si basa sulla qualità che essi hanno,</p>
---	--

Stampa

Per maggiori informazioni:

Didattica OnLine

Divisione Centro Linguistico Test Center e Didattica Online

Direzione Didattica e Servizi agli Studenti

Università degli Studi di Trento

tel. +39 0461 283316

uff.didatticaonline@unitn.it